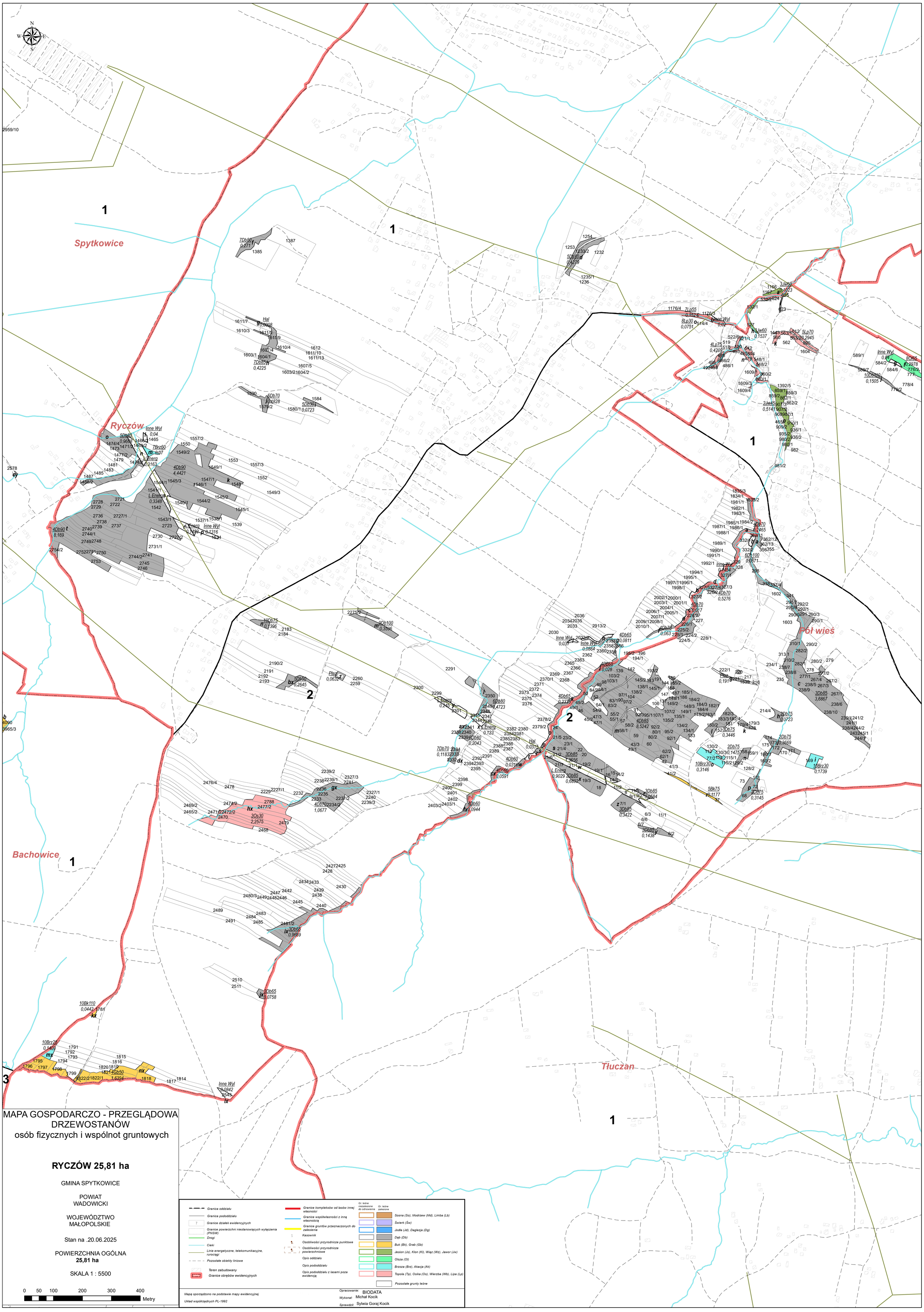

MAPA GOSPODARCZO - PRZEGLĄDOWA DRZEWOSTANÓW
osób fizycznych i wspólnot gruntowych

RYCZÓW 25,81 ha

GMINA SPYTKOWICE

POWIAT
WADOWICKI

WOJEWÓDZTWO
MAŁOPOLSKIE

Stan na .20.06.2025

POWIERZCHNIA OGÓLNA
25,81 ha

SKALA 1 : 5500

0 50 100 200 300 400 Metry

Granica oddziału
Granica pododdziału
Granice działek ewidencyjnych
Granice powierzchni niestanowiących wyłączenia (PNSW)
Drogi
Cieki
Linie energetyczne, telekomunikacyjne, rurociągi
Pozostałe obiekty liniowe
Teren zabudowany
Granice obrębów ewidencyjnych
Granice kompleksów od lasów innej własności
Granice współwłasności z inną własnością
Granice gruntów przeznaczonych do zalesienia
Kasownik
Osobliwości przyrodnicze punktowe
Osobliwości przyrodnicze powierzchniowe
Opis oddziału
Opis pododdziału
Opis pododdziału z lasami poza ewidencją

Gr. leśne niezalesione do odnowienia	Gr. leśne zalesione
	Sosna (So), Modrzew (Md), Limba (Lb)
	Świerk (Św)
	Jodła (Jd), Daglezja (Dg)
	Dąb (Db)
	Buk (Bk), Grab (Gb)
	Jesion (Js), Klon (Kl), Wiąz (Wz), Jawor (Jw)
	Olsza (Ol)
	Brzoza (Brz), Akacja (Ak)
	Topola (Tp), Osika (Os), Wierzba (Wb), Lipa (Lp)
	Pozostałe grunty leśne

Mapę sporządzono na podstawie mapy ewidencyjnej
Układ współrzędnych PL-1992

Opracowanie: BIODATA
Wykonał: Michał Kocik
Sprawdził: Sylwia Goraj Kocik