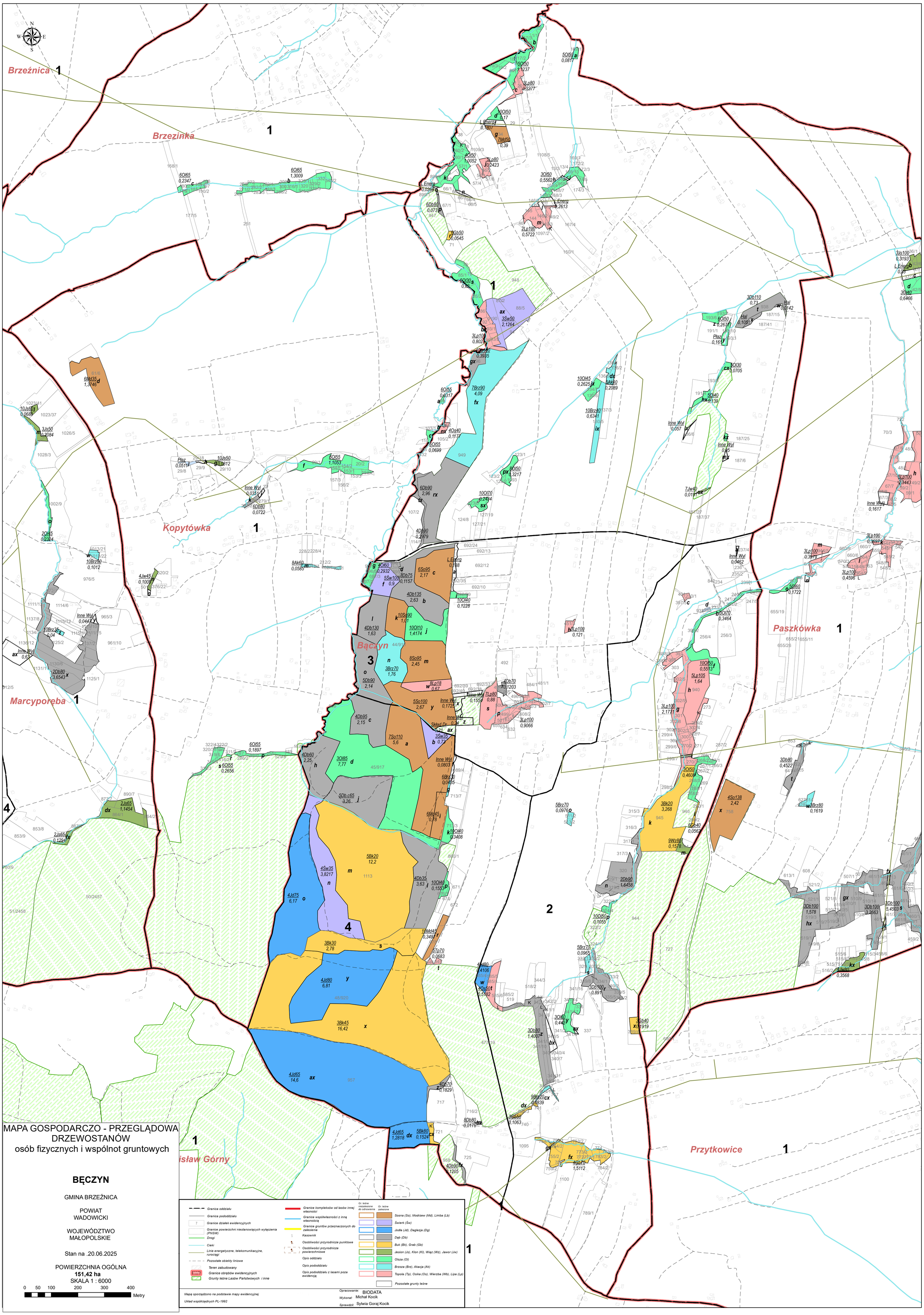
Brzeźnica
Brzezinka
Kopytówka
Bączyn
Paszkówka
Marcyporęba
Przytkowice
MAPA GOSPODARCZO - PRZEGLĄDOWA
DRZEWOSTANÓW
osób fizycznych i wspólnot gruntowych
BĘCZYN
GMINA BRZEŹNICA
POWIAT
WADOWICKI
WOJEWÓDZTWO
MAŁOPOLSKIE
Stan na .20.06.2025
POWIERZCHNIA OGÓLNA
151,42 ha
SKALA 1 : 6000
0 50 100 200 300 400
Metry
Granica oddziału
Granica pododdziału
Granice działek ewidencyjnych
Granice powierzchni niestanowiących wyłączenia (PNSW)
Drogi
Cieki
Linie energetyczne, telekomunikacyjne, rurociągi
Pozostałe obiekty liniowe
Teren zabudowany
Granice obrębów ewidencyjnych
Grunty leśne Lasów Państwowych i inne
Granice kompleksów od lasów innej własności
Granice współwłasności z inną własnością
Granice gruntów przeznaczonych do zalesienia
Kasownik
Osobliwości przyrodnicze punktowe
Osobliwości przyrodnicze powierzchniowe
Opis oddziału
Opis pododdziału
Opis pododdziału z lasami poza ewidencją
Gr. leśne niezalesione do odnowienia
Gr. leśne zalesione
Sosna (So), Modrzew (Md), Limba (Lb)
Świerk (Św)
Jodła (Jd), Daglezja (Dg)
Dąb (Db)
Buk (Bk), Grab (Gb)
Jesion (Js), Klon (Kl), Wiąz (Wz), Jawor (Jw)
Olsza (Ol)
Brzoza (Brz), Akacja (Ak)
Topola (Tp), Osika (Os), Wierzba (Wb), Lipa (Lp)
Pozostałe grunty leśne
Mapę sporządzono na podstawie mapy ewidencyjnej
Układ współrzędnych PL-1992
Opracowanie: BIODATA
Wykonał: Michał Kocik
Sprawdził: Sylwia Goraj Kocik