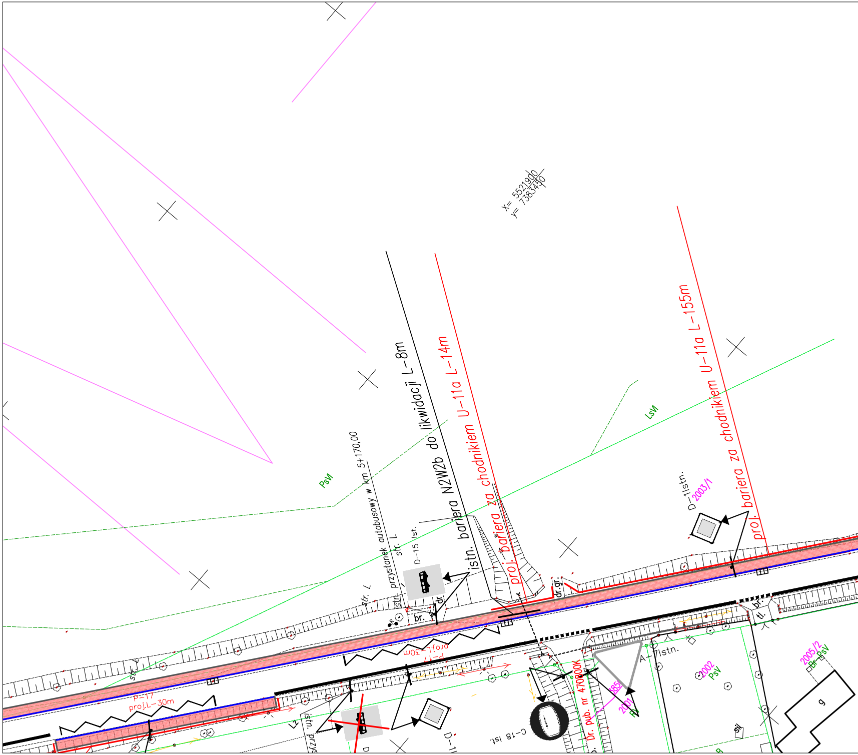
X= 5521900
y= 7383450
istn. bariera N2W2b do likwidacji L–8m
proj. bariera za chodnikiem U–11a L–14m
proj. bariera za chodnikiem U–11a L–155m
przystanek autobusowy w km 5+170,00
str. L
str. L
istn.
D–15 Ist.
dr.
br.
dr.gr.
PsVI
LsVI
D–1Istn.
2003/1
br.
tl.
P–17
proj.L–30m
P–17
proj.L–30m
istn. przys
D–1
C–18 Ist.
Dr. pub. nr 470800K
385
2001
RV
A–7Istn.
2002
PsV
2005/2
Br–PsV
g
B

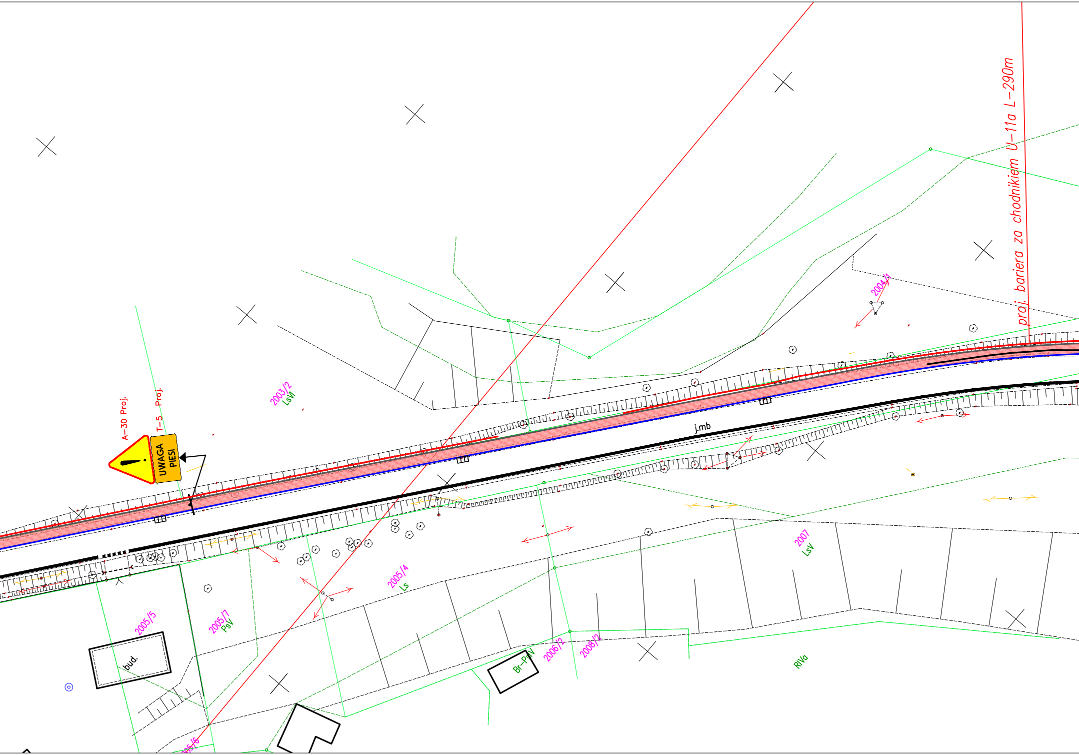
proj. bariera za chodnikiem U-11a L-290m
A-30 Proj.
T-5 Proj.
UWAGA
PIESI
2003/2
LsVI
2004/1
j.mb
2007
LsV
2005/4
Ls
2005/5
2005/7
PsV
bud.
Br-PsV
2006/2
2008/2
RIVa
2005/6

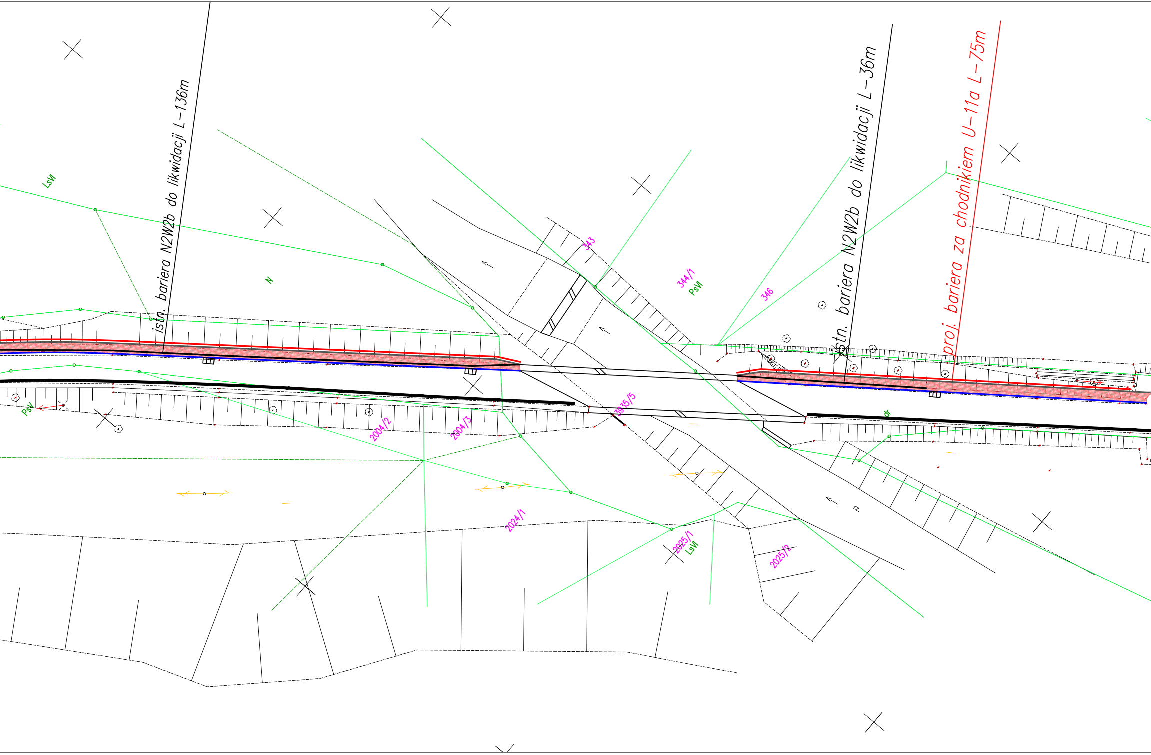
istn. bariera N2W2b do likwidacji L-136m
istn. bariera N2W2b do likwidacji L-36m
proj. bariera za chodnikiem U-11a L-75m
LsVI
N
343
344/1
PsVI
346
PsVI
3935/5
dr
2004/2
2004/3
2024/1
2025/1
LsVI
2025/2
rz.

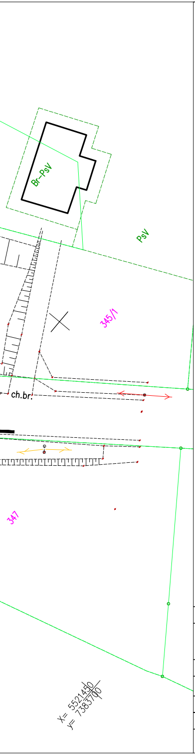
Br-PsV
PsV
345/1
ch.br.
347
X= 5521450
y= 7383700

LEGENDA

- ▨ *proj chodnik z kostki brukowej*
- ▨ *proj zjazdy z kostki brukowej*
- ▨ *proj przebudowa zjazdu z AC*

Inwestor	**Powiat Wadowicki ul. Batorego 2 34-100 Wadowice**		
Obiekt	**Budowa chodnika w ciągu drogi powiatowej nr 1737K Andychów -Rzyki Jagódki poprzez budowę chodnika dla pieszych wraz z poprawą odwodnienia na odcinku od ul. Kilińskiego w Andrychowie w kierunku m. Rzyki Jagódki na długości ok. 3,3km z wyłączeniem obiektów mostowych.**		
Branża	STADIUM OPRACOWANIA		Skala 1:500
DROGI	**Projekt organizacji ruchu na czas stały**		10.2017r.
Projektant	**mgr inż. Beata BARSZCZ**	PDK/0086/POOD/10	
Opracował	**mgr inż. Włodzimierz BARSZCZ**		
Nazwa rysunku	**Projekt zagospodarowania terenu.**		Rysunek **Nr 7** str. 13