

z przeglądu podstawowego przepustu

Tarnów; dnia: 29.10.2020

## Dane identyfikacyjne obiektu

1	Nr ewidencyjny:	K00173300003	6	JAD:	Starostwo Powiatowe w Wadowicach
2	JNI:	[-]	7	Najbliższa miejscowość:	Ponikiew
3	Nr drogi:	1733K	8	Długość przepustu:	6 [m]
4	Kilometraż:	0+900	9	Liczba otworów:	1 [sztuk]
5	Rodzaj konstrukcji:	plytowy	10	Światło poziome/pionowe:	2,5 x 1,7

## STAN TECHNICZNY PRZEPUSTU

Lp	Element obiektu	Kod rodzaju uszkodzenia	OCENA stanu	EKSPERTYZA	
				Potrzeba wykonania **	Tryb wykonania
01	Nasypy i skarpy	WT, NT, UT, PT, CT	1,0	NIE	
02	Dojazdy w obrębie skrzydeł	Nie dotyczy			
03	Nawierzchnia jezdni	NA, WA, CA, RA, DA	3,0	NIE	
04	Nawierzchnia chodników				
05	Balustrady, bariery, osłony	NS, AS, OS, KS, DS, US, LS	2,0	NIE	
06	Belki podporęczowe, gzymsy	NB, WB, OB, UB, RB, DB, ZB	1,0	NIE	
07	Urządzenia odwadniające	NA, WA	3,0	NIE	
08	Izolacja	Stan awaryjny	0,0	NIE	
09	Płyta górna lub sklepienie	NB, WB, OB, UB, RB	3,0	NIE	
10	Ściany przepustu	NK, WK, OK, UK, RK, ZK	1,0	TAK	A
11	Płyta denna i fundamenty				
12	Elementy rurowe				
13	Element ramowy				
14	Głowica wlotowa	NK, WK, OK, UK, RK, ZK	1,0	NIE	
15	Głowica wylotowa	NK, WK, OK, UK, RK, ZK	2,0	NIE	
16	Koryto cieku	WT, NT	3,0	NIE	
17	Urządzenia obce				

Stan pogody:	Pogodnie i sucho	Średnia ocena przepustu:	1,82	Konieczna ekspertyza
Temperatura:	10+15 °C	OCENA CAŁEGO OBIEKTU:	1,00	

Stwierdzone uszkodzenia zagrażające bezpieczeństwu ruchu publicznego:	TAK
Stwierdzone uszkodzenia zagrażające katastrofą budowlaną:	Nie stwierdzono
Drożność przepustu:	Przepust drożny

## PRZYDATNOŚĆ PRZEPUSTU DO UŻYTKOWANIA \*\*\*

Parametr	Ograniczenie	OCENA
01. Bezpieczeństwo ruchu publicznego	Przegląd roczny (podstawowy) nie obejmuje oceny przydatności obiektu inżynierskiego do użytkowania.	
02. Aktualna nośność przepustu		
03. Dopuszczalna prędkość ruchu pojazdów		
04. Szerokość skrajni na obiekcie		
05. Światło / usytuowanie przepustu w odniesieniu do potrzeb		

## ESTETYKA obiektu i jego otoczenia \*\*\*

Przegląd roczny (podstawowy) nie obejmuje oceny estetyki obiektu.

## WYKONANIE ZALECEŃ Z POPRZEDNIEGO PRZEGLĄDU:

Brak danych.

**Scanlaser**  
 Pracownia Badań i Technik Pomiarowych Sp. z o.o.  
 ul. Lwowska 199A/113, 33-100 Tarnów  
 tel. 14-634-63-12, tel. 535-488-728  
 NIP 679-308-96-75 KRS 0000451463 REGON 122783051  
 www.scanlaser.com.pl  
 e-mail: biuro@scanlaser.com.pl



z przeglądu podstawowego przepustu

Tarnów; dnia: 29.10.2020

Rodzaj zalecenia	Potrzeba wykonania **	Tryb
01. Zamknięcie obiektu dla ruchu	NIE	-
02. Konieczne zmniejszenie nośności mostu do:	15,0 ton	TAK
03. Konieczne ograniczenie prędkości ruchu do:	- km/h	NIE
04. Ograniczenia skrajni poziomej na obiekcie do:	- metrów	TAK
05. Ograniczenia skrajni pionowej na obiekcie do:	Nie dotyczy	
06. Ograniczenia skrajni poziomej pod obiektem do:		
07. Konieczność udrożnienia przepustu:	NIE	-
08. Konieczność oznakowania obiektu	TAK	A
09. Przeprowadzenie przeglądu rozszerzonego poza planem przeglądów	NIE	-
10. Przeprowadzenie przeglądu szczegółowego poza planem przeglądów	NIE	-
11. Wykonanie prac porządkowych	TAK	1
12. Użytkowanie obiektu na dotychczasowych warunkach **:	NIE	

WYKONAWCA PRZEGLĄDU:		Data wykonania przeglądu:	27.10.2020
Tytuł, Imię i nazwisko	Numer uprawnień budowlanych	PODPIS	Data
01. Adam Stawarz	MAP/0548/WBM/16		29.10.2020
02. Andrzej Osysko	Nie posiada		29.10.2020

## WNIOSKI WYKONAWCY PRZEGLĄDU:

Wskazane wykonanie prac wyszczególnionych w wykazie potrzeb do planu bieżącego utrzymania i remontów robót, z zakresu bieżącego utrzymania i w ramach planu następnego roku. Bariery nie spełniają obowiązujących przepisów. Ze względu na zły stan techniczny ścian przepustu konieczne wykonanie ekspertyzy. Do czasu uzyskania wniosków z ekspertyzy ograniczyć tonaż oraz oznakować obiekt. W trybie awaryjnym uzupełnić ubytki w skarpach. Do czasu uzupełnienia ubytków w skarpach ograniczyć skrajnię poziomą.

Dyrektor ds. technicznych

Andrzej Osysko

Scanlaser

Pracownia Badań i Technik Pomiarowych Sp. z o.o.

ul. Lwowska 199A/113, 33-100 Tarnów

tel. 14-634-63-12, tel. Podpis: 488-728

NIP 679-308-96-75 KRS 0000451463 REGON 122783051

www.scanlaser.com.pl

e-mail: biuro@scanlaser.com.pl

## DECYZJA ZARZĄDCY PRZEPUSTU:

Data:		Podpis:	
-------	--	---------	--

Podstawa prawna: Przegląd podstawowy spełnia wymagania okresowych kontroli, określone w art. 62 ust.1 pkt. 1 ustawy z dnia 7 lipca 1994r. – Prawo budowlane (t. j. Dz. U. z 2017r. Poz. 1332, 1529, z 2018 r. Poz. 12, 317, 352, 650), oraz zgodnie z Instrukcją Przeprowadzania Przeglądów Drogowych Obiektów Inżynierskich, stanowiącą załącznik do zarządzenia nr 14 Generalnego Dyrektora Dróg Krajowych i Autostrad z dnia 7 lipca 2005r. w sprawie wprowadzenia instrukcji przeprowadzania przeglądów drogowych obiektów inżynierskich.

## Załączniki do protokołu przeglądu podstawowego:

1. Wykaz potrzeb do planu bieżącego utrzymania i remontów – załącznik nr 1.
2. Dokumentacja fotograficzna obiektu – załącznik nr 2 (a+).
3. Dokumentacja fotograficzna uszkodzeń – załącznik nr 3 (a+).
4. Protokół kontroli instalacji odgromowej\*
5. Protokół kontroli instalacji wentylacyjnej\*
6. Protokoły kontroli urządzeń obcych: oświetleniowych / gazowych / telekomunikacyjnych / energetycznych / wodociągowych / ciepłowniczych / innych\*

\* - niepotrzebne skreślić, \*\* - wpisać „tak” lub „nie”, \*\*\* - wypełniać w czasie wykonywania przeglądu rozszerzonego



## Wykaz potrzeb do planu bieżącego utrzymania i remontów – przepust

sporządzony na podstawie wniosków z przeglądu podstawowego przepustu

Zał. do protokołu nr: P20 / 2020

Lp	Element	Kod rodzaju uszkodzenia	Tryb	Jedn.	Ilość	Cena jednostk.	Wartość
01	Nasypy i skarpy	Uzupełnić ubytki w skarpach	A	m²	120	30 zł	3 600 zł
02	Dojazdy w obrębie skrzydeł	Nie dotyczy					
03	Nawierzchnia jezdni	Remont częściowy nawierzchni	1	m²	36	120 zł	4 320 zł
04	Nawierzchnia chodników			m²	0	600 zł	0 zł
05	Balustrady, bariery, osłony	Wymiana lub remont generalny balustrad (barier)	A	m	12	640 zł	7 680 zł
06	Belki podporęczowe, gzymsy	WYMAGANY REMONT GENERALNY	A	m²	12	640 zł	7 680 zł
07	Urządzenia odwadniające	Udrożnienie elementów lub profilowanie nawierzchni	1	kpl.	1	16 960 zł	16 960 zł
08	Izolacja pomostu	Remont generalny płyty dennej przepustu	1	kpl.	1	60 600 zł	60 600 zł
09	Płyta górna lub sklepienie	Oczyszczenie mechaniczne i zabezpieczenie antykorozyjne	1	m²	5	800 zł	4 320 zł
10	Ściany przepustu	<b>KONIECZNE WYKONANIE EKSPERTYZY</b>					
11	Płyta denna i fundamenty			szt.	0	8 480 zł	0 zł
12	Elementy rurowe			szt.	0	25 440 zł	0 zł
13	Elementy ramowe			szt.	0	8 000 zł	0 zł
14	Głowica wlotowa	WYMAGANY REMONT GENERALNY	A	szt.	1	12 720 zł	12 720 zł
15	Głowica wylotowa	WYMAGANY REMONT GENERALNY	A	szt.	1	12 720 zł	12 720 zł
16	Koryto ciekłu	Bieżące prace utrzymaniowe	1	kpl.	1	1 590 zł	1 590 zł
17	Urządzenia obce			kpl.	0	9 000 zł	0 zł
<b>OGÓŁEM PROGNOZOWANA WARTOŚĆ ROBÓT [zł]:</b>							<b>132 190 zł</b>

<b>WYKONAWCA PRZEGLĄDU:</b>		<b>Data wykonania przeglądu:</b>		<b>27.10.2020</b>
<b>Tytuł, Imię i nazwisko</b>	<b>Numer uprawnień budowlanych</b>	<b>PODPIS</b>	<b>Data</b>	
01. Adam Stawarz	MAP/0548/WBM/16		29.10.2020	

<b>Z propozycjami potrzeb planu bieżącego utrzymania i remontów zapoznał się:</b>				
<b>Stanowisko</b>	<b>Imię i nazwisko</b>	<b>Data</b>	<b>PODPIS</b>	<b>Uwagi</b>
01.				

<b>Potrzeby do planu bieżącego utrzymania i remontów uzgodnili:</b>				
<b>Stanowisko</b>	<b>Imię i nazwisko</b>	<b>Data</b>	<b>PODPIS</b>	<b>Uwagi</b>
01.				
02.				





Fot. 1. Widok ogólny na nawierzchnię przepustu



Fot. 2. Widok na barierę energochłonną





Fot. 3. Widok boczny na obiekt



Fot. 4. Widok na wnętrze przepustu



Nr JNI: [-] DOKUMENTACJA USZKODZEŃ OBIEKTU z dnia 27.10.2020r.

Karta  
nr 1.



Fot. 1. Znaczne ubytki w jednej z głowic



Fot. 2. Osunięcie nasypu skarpy



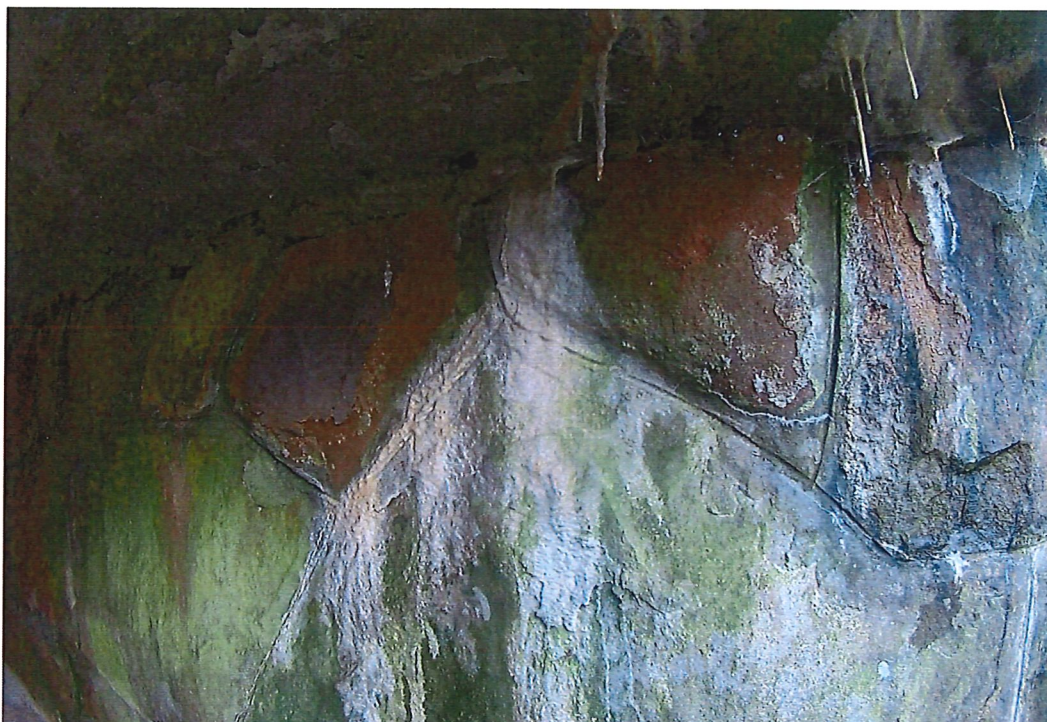

Fot. 3. Wykwity oraz zwilgocenie jednej z ścian przepustu



Fot. 4. Nacieki na płycie górnej- wadliwa izolacja